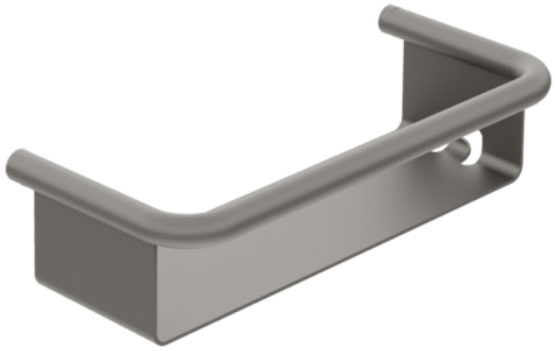

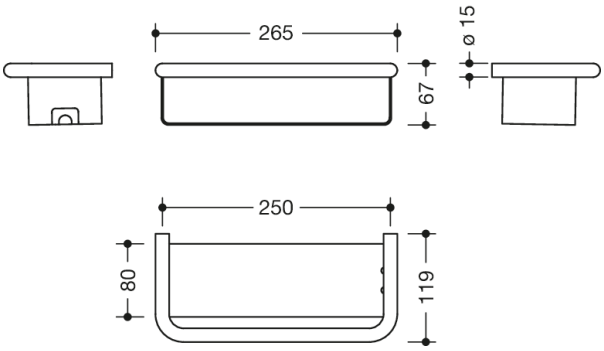

Dimensioner i mm

Egenskaber

Brusekurv Serie 480

- Til vægmontering med skjult fastgørelse
- Overfladen hælder let for vandafledning
- af rustfrit stål af høj kvalitet, pulverlakeret i HEWI-farver DX (hvid dyb mat), DC (sort dyb mat) og SC (mørkegrå perlemorsglimmer dyb mat)
- med integreret krog
- 265 mm bred, 67 mm høj, 119 mm dyb
- inklusive korrosionsfrit HEWI-fastgørelsesmateriale

Priser og udmærkelser

ICONIC AWARDS 2025 · GERMAN DESIGN AWARD WINNER 2026 · iF DESIGN AWARD 2026 · reddot winner 2026

Farver/Overflader

- SC (mørkegrå dyb mat)
- DX (hvid dyb mat)
- DC (sort dyb mat)

HEWI Nordic ApS
Design District CPH
Jyllingevej 48
2720 Vanløse
Denmark
telefon: +45 53 53 46 38
info@hewi.com