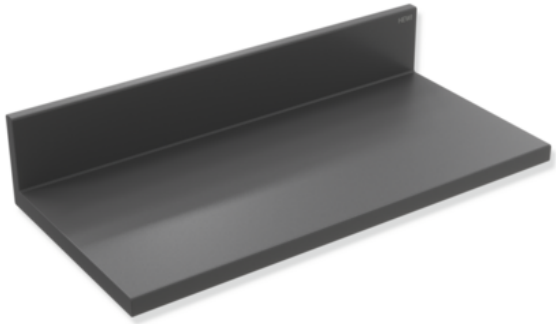

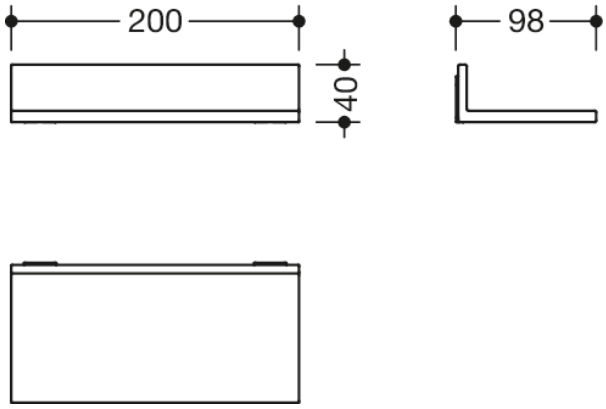

Abmessungen in mm

Eigenschaften

Ablage System 900 Q

- Ablage im geometrischen Vierkantdesign
- für den Einsatz am Waschtisch
- aus Metall, pulverbeschichtet in den HEWI Farben DX (Weiß tiefmatt), DC (Schwarz tiefmatt) und SC (Dunkelgrau Perlglimmer tiefmatt)
- 200 mm breit, 40 mm hoch, 98 mm tief
- zur Wandmontage, verdeckte Befestigung
- inklusive korrosionsfreiem HEWI Befestigungsmaterial

Auszeichnungen

Farben/Oberflächen

SC (Dunkelgrau Perlglimmer tiefmatt)
DX (Weiß tiefmatt)
DC (Schwarz tiefmatt)

HEWI Heinrich Wilke GmbH
Postfach 1260
D-34442 Bad Arolsen
Telefon: +49 5691 82-0
Telefax: +49 5691 82-319
info@hewi.de
www.hewi.com