

RUGLEUNING

OPKLAPBARE STEUNEN

NODIG VOOR ALLE



**801.51.906... / 801.51B906...**

- asafstand 650-750 mm ter plaatse instelbaar
- 150 mm diep
- dubbelzijdige bevestiging
- leuning van kunststof in de HEWI kleuren 98 (signaalwit), 92 (antraciet-grijs) en 90 (diepzwart)
- stangen van glanzend polyamide in 14 HEWI kleuren of mat polyamide in 5 HEWI kleuren

**801.51.907... / 801.51B907...**

- dito
- 230 mm diep

**801.51.926...R | 801.51B926R...  
801.51.926...L | 801.51B926L...**

- asafstand 650-750 mm ter plaatse instelbaar
- 150 mm diep
- eenzijdige bevestiging
- leuning van kunststof in de HEWI kleuren 98 (signaalwit), 92 (antraciet-grijs) en 90 (diepzwart)
- stangen van glanzend polyamide in 14 HEWI kleuren of mat polyamide in 5 HEWI kleuren

**801.51.927...R | 801.51B927R...  
801.51.927...L | 801.51B927L...**

- dito
- 230 mm diep

**Polyamide** CE



**801.50.2...0**      **801.50D2...0**  
**801.50.1...0 | draaibaar**      **801.50D1...0 | draaibaar**

**801.50.2...1**      **801.50.2...4S**  
**801.50.1...1 | draaibaar**      **801.50.1...4S | draaibaar**

---

**Polyamide, matte editie** CE



**801.50B2...0**  
**801.50B1...0 | draaibaar**

**801.50B2...1**      **801.50B2...4S**  
**801.50B1...1 | draaibaar**      **801.50B1...4S | draaibaar**

**BM17.2**  
 voor bevestiging aan wanden van beton (> C20/C25)  
 algemeen bouwkundig registratienummer: ETA-11/0493

Optioneel:  
 injectiemortel (HEWI type nr.: 200311)  
 of ter plaatse te bestellen:  
 injectiemortel HIT-HY200A (Hilti),  
 mortelspuit HDM (Hilti)

**BM10.2**  
 voor bevestiging aan wanden van beton (> C20/C25)

**BM11.2**  
 voor bevestiging aan wanden van cellenbeton (> P2)

Optioneel:  
 injectiemortel (HEWI type nr.: 200266),  
 conische boor (HEWI type nr.: 171041)  
 of ter plaatse te bestellen:  
 injectiemortel HIT-HY 270 (Hilti),  
 mortelspuit HDM (Hilti),  
 conische boor TE-C PB 22/100 (Hilti)

**BM12.2**  
 voor bevestiging aan lichtbouw wanden met frame van multiplex platen (waterbestendig verlijmd, ten minste 30 mm sterkte vereist, bv. draagconstructie of voorwandinstallatie)

**BM13.2**  
 voor bevestiging aan lichtbouw wanden met geïntegreerde staalplaten (b.v. draagconstructie of voorwandinstallatie)

**BM18.2**  
 voor bevestiging aan wanden van:

- massieve baksteen
- geperforeerde kalkzandsteen
- holle bloksteen van beton
- geperforeerde baksteen
- holle blokken van licht beton
- poreus licht beton

algemeen bouwkundig registratienummer: ETA-13/1036

Optioneel:  
 injectiemortel (HEWI type nr.: 200266)  
 of ter plaatse te bestellen:  
 injectiemortel HIT-HY 270 (Hilti),  
 mortelspuit HDM (Hilti)

Rugleuning kan niet worden gecombineerd met mobiele versies.

RUGLEUNING

OPKLAPBARE STEUNEN

NODIG VOOR ALLE

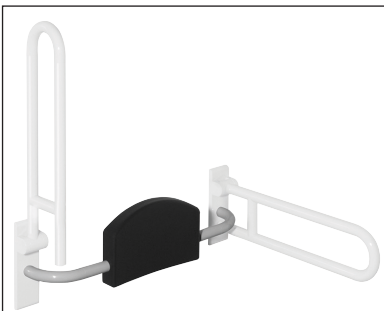

**801.51.900**

- asafstand 670-730 mm ter plaatse instelbaar
- 150 mm diep
- dubbelzijdige bevestiging
- rugleuning-kussen van zwarte PUR
- stangen van glanzend polyamide
- in 14 HEWI kleuren

**801.51B900**

- stangen van mat polyamide
- in 5 HEWI kleuren

⊕ **801.51D900**

- stangen van glanzend polyamide in HEWI kleur 98 (signaalwit), met anti-microbieel werkzaam microzilver

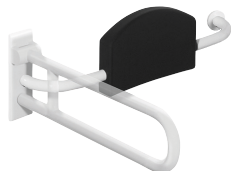

**801.51.920R (rechts)**

**801.51.920L (links)**

- asafstand 670-730 mm ter plaatse instelbaar
- 150 mm diep
- eenzijdige bevestiging
- rugleuning-kussen van zwarte PUR
- stangen van glanzend polyamide
- in 14 HEWI kleuren

**801.51B920R (rechts)**

**801.51B920L (links)**

- stangen van mat polyamide
- in 5 HEWI kleuren

⊕ **801.51D920R (rechts)**

⊕ **801.51D920L (links)**

- stangen van glanzend polyamide in HEWI kleur 98 (signaalwit), met anti-microbieel werkzaam microzilver

Polyamide



**801.50.2...0**  
801.50.1...0 | draaibaar

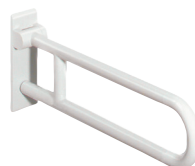

⊕ **801.50D2...0**  
⊕ **801.50D1...0** | draaibaar



**801.50.2...1**  
801.50.1...1 | draaibaar



**801.50.2...4S**  
801.50.1...4S | draaibaar

Polyamide, matte editie



**801.50B2...0**  
801.50B1...0 | draaibaar



**801.50B2...1**  
801.50B1...1 | draaibaar



**801.50B2...4S**  
801.50B1...4S | draaibaar



**BM10.2.1 (beide zijden)**  
**BM10.2.2 (eenzijdig)**

- voor bevestiging aan wanden van beton (> C20/C25)
- algemeen bouwkundig registratienummer: ETA-11/0493

**BM11.2.1 (beide zijden)**  
**BM11.2.2 (eenzijdig)**

- voor bevestiging aan wanden

**met zeefhuls ø 18 mm**

- holle bloksteen van beton
- geperforeerde baksteen
- holle blokken van licht beton
- poreus licht beton

**zonder zeefhuls**

- massieve baksteen
- geperforeerde kalkzandsteen

**met zeefhuls ø 22 mm**

- cellenbeton (> P2)

**BM12.2.1 (beide zijden)**  
**BM12.2.2 (eenzijdig)**

- voor bevestiging aan lichtbouw wanden met frame van multiplex platen (waterbestendig verlijmd, ten minste 30 mm sterkte vereist, bv. draagconstructie of voorwandinstallatie)



**BM13.2.1 (beide zijden)**  
**BM13.2.2 (eenzijdig)**

- voor bevestiging aan lichtbouw wanden met geïntegreerde staalplaten (b.v. draagconstructie of voorwandinstallatie)