

RUGLEUNING

OPKLAPBARE STEUNEN

NODIG VOOR ALLE

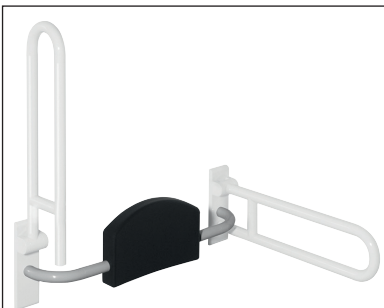

**801.51.900**

- asafstand 670-730 mm ter plaatse instelbaar
- 150 mm diep
- dubbelzijdige bevestiging
- rugleuning-kussen van zwarte PUR
- stangen van glanzend polyamide in 14 HEWI kleuren

**801.51B900**

- stangen van mat polyamide in 5 HEWI kleuren

⊕ **801.51D900**

- stangen van glanzend polyamide in HEWI kleur 98 (signaalwit), met antimicrobieel werkzaam microzilver

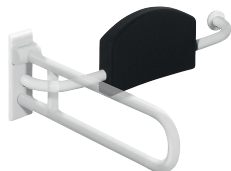

**801.51.920R (rechts)**

**801.51.920L (links)**

- asafstand 670-730 mm ter plaatse instelbaar
- 150 mm diep
- eenzijdige bevestiging
- rugleuning-kussen van zwarte PUR
- stangen van glanzend polyamide in 14 HEWI kleuren

**801.51B920R (rechts)**

**801.51B920L (links)**

- stangen van mat polyamide in 5 HEWI kleuren

⊕ **801.51D920R (rechts)**

⊕ **801.51D920L (links)**

- stangen van glanzend polyamide in HEWI kleur 98 (signaalwit), met antimicrobieel werkzaam microzilver



**Polyamide**



**801.50.2...0**  
801.50.1...0 | draaibaar

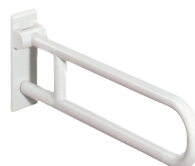

⊕ **801.50D2...0**  
⊕ **801.50D1...0** | draaibaar



**801.50.2...1**  
801.50.1...1 | draaibaar



**801.50.2...4S**  
801.50.1...4S | draaibaar

**Polyamide, matte editie**



**801.50B2...0**  
801.50B1...0 | draaibaar



**801.50B2...1**  
801.50B1...1 | draaibaar



**801.50B2...4S**  
801.50B1...4S | draaibaar



**BM10.2.1 (beide zijden)**  
**BM10.2.2 (eenzijdig)**

- voor bevestiging aan wanden van beton (> C20/C25)
- algemeen bouwkundig registratienummer: ETA-11/0493

**BM11.2.1 (beide zijden)**  
**BM11.2.2 (eenzijdig)**

- voor bevestiging aan wanden

**met zeefhuls ø 18 mm**

- holle bloksteen van beton
- geperforeerde baksteen
- holle blokken van licht beton
- poreus licht beton

**zonder zeefhuls**

- massieve baksteen
- geperforeerde kalkzandsteen

**met zeefhuls ø 22 mm**

- cellenbeton (> P2)

**BM12.2.1 (beide zijden)**  
**BM12.2.2 (eenzijdig)**

- voor bevestiging aan lichtbouw wanden met frame van multiplex platen (waterbestendig verlijmd, ten minste 30 mm sterkte vereist, bv. draagconstructie of voorwandinstallatie)

**BM13.2.1 (beide zijden)**  
**BM13.2.2 (eenzijdig)**

- voor bevestiging aan lichtbouw wanden met geïntegreerde staalplaten (b.v. draagconstructie of voorwandinstallatie)

