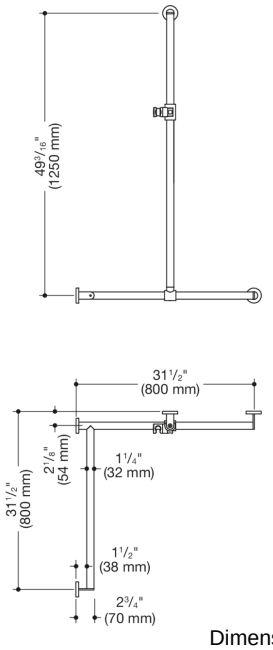

Dimensjoner i mm

Egenskaper

Dusjhåndtak med skyvbar dusjstang, System 900, Hjørnemontering

- Vertikalt og horisontalt arrangert, Stang som er koblet i rett vinkel med festerosetter og dusjholder
- med dusjstang som kan flyttes sidelengs (for montering)
- Venstre versjon
- Vertikal lengde 49 3/16 tommer (1250 mm), Horisontale lengder (hjørnemontering) 31 1/2 tomme (800 mm) hver, 70 mm (2 3/4 tommer) dyp
- Stangdiameter 1 1/4 tomme (32 mm), Rørtykkelse 1/16 tomme (2 mm), Rosettdiameter 70 mm (2 3/4 tommer)
- kan lastes opp til 150 kg (330 lbs)
- av kvalitativt rustfritt stål, forkrommet
- Dusjholder i matt polyamid av høy kvalitet i HEWI-fargene 98 (signalhvit) og 92 (antrasittgrå)
- Passer til hånddusjer fra ulike produsenter
- Dusjholderen kan vippes trinnløst og justeres i høyden ved å trykke på en stor trykknapp
- Konisk holder på dusjhodeholderen gjør det enklere å feste hånddusjen
- Redusert antall festerosetter takket være innovativ hjørnetilkobling
- inkludert korrosjonsfritt og testet HEWI-festemateriale for veggmontering og forseglingstape for å tette borepunktene
- oppfyller kravene i ADA-standardene fra 2010 og ICC/ANSI A117.1-2017

Utmerkelser og æresbevisninger

Farger/overflater

98 (signal hvitt)
92 (antracitegrå)

HEWI Nordic ApS
c/o DESIGN WERCK
Krudtløbsvej 12
DK-1439 København K
telefon: +45 53 53 46 38
info@hewi.com
www.hewi.no