HEWI Dusjkurv
480.03.001XA

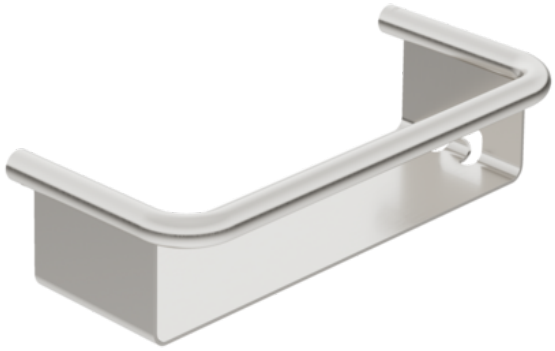

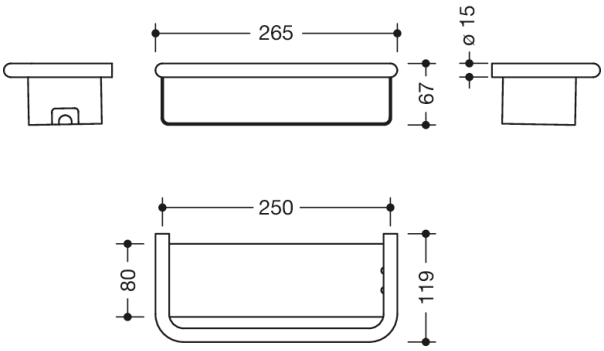

Dimensjoner i mm

Egenskaper

Dusjkurv Serie 480

- For veggmontering med skjult feste
- Overflaten er svakt skråstilt for vanndrenering
- av kvalitativt rustfritt stål, matt polert
- med integrert krok
- 265 mm bred, 67 mm høy, 119 mm dyp
- inkludert korrosjonsfritt HEWI-festemateriale

Utmerkelser og æresbevisninger

HEWI Nordic ApS
Design District CPH
Jyllingevej 48

2720 Vanløse
Denmark

telefon: +45 53 53 46 38
info@hewi.com