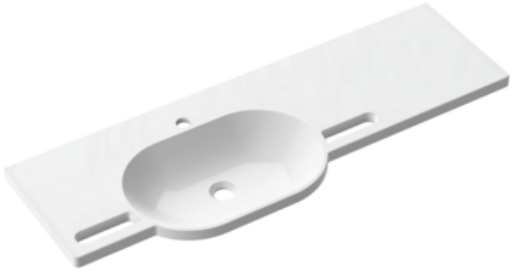

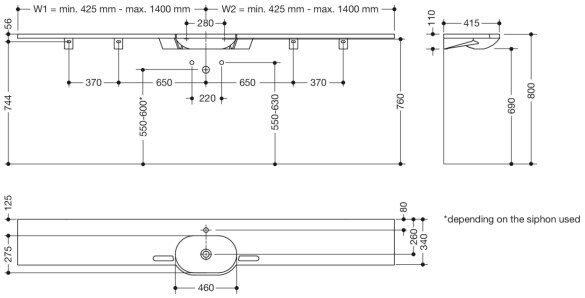

Wymiary w mm

Właściwości

Umywalka

- wykonana z lanego marmuru, homogeniczna powierzchnia
- z blatem i o owalnym kształcie, pod wymiar
- z zintegrowanymi uchwytami/wieszakami na ręcznik
- bez przelewu
- do armatur stojących jednootworowych
- możliwość podjazdu
- obciążenie zgodnie z EN 14688
- podstawowa dł. 850 mm, na wymiar do 2800 mm, gł. 415 mm
- głębokość koryta płuczkowego 90 mm
- do montażu za pomocą śrub z podwójnym gwintem
- niezbędne wsporniki w zakresie dostawy
- oznakowanie CE i UKCA zgodnie z zarządzeniem o produktach budowlanych Nr 305/2011
- spełnia wymogi ÖNORM B 1600/1601 dla umywalek

Wyróżnienia

Certyfikaty

HEWI Heinrich Wilke GmbH
Sp. z o.o. Oddz. w Polsce
Ul. Puławska 354/356
02-819 Warszawa
Tel.: 22 330 00 51
info@hewi.pl
www.hewi.com