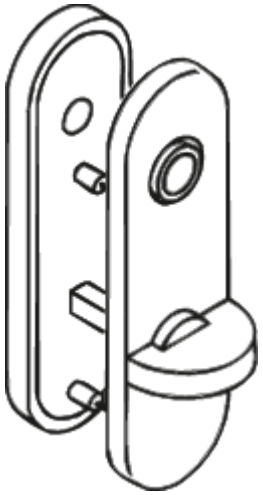

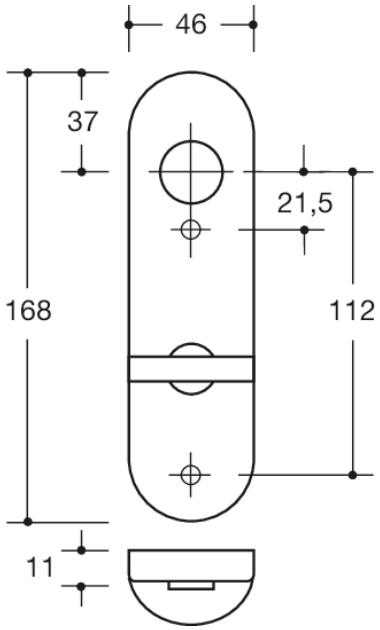

Mesures en mm

Propriétés
Plaque courte pour WC
en technique R en polyamide, teintée dans la masse, surface hautement brillante et pour une section de col de 20 mm
Support de plaque en composite plastique/acier, utilisable à gauche et à droite selon DIN. Raccord à vis caché et protégé contre le desserrage avec combinaison de vis et de vis à douille M4 et tenons de maintien encastrés dans le battant de la porte. Modèle pour les toilettes avec ouverture d'urgence à l'aide d'une broche carrée ou d'une pièce de monnaie et disque d'indication (rouge/blanc) à l'extérieur (tenons longs). Bouton à l'intérieur (tenons courts).
Cache de plaque en acier 46 x 168 mm, 10,5 mm de haut, plat, 1,5 mm d'épaisseur de paroi.
Vis fournies

Couleurs / Surfaces

18 (jaune moutarde)	55 (bleu aqua)	92 (gris anthracite)	99 (blanc pur)
33 (rouge rubis)	84 (umbra)	95 (gris souris)	74 (vert pomme)
36 (corail)	86 (sable)	97 (gris clair)	
50 (bleu acier)	90 (noir foncé)	98 (blanc signalis.)	

HEWI Heinrich Wilke GmbH
Postfach 1260
D-34442 Bad Arolsen
Téléphon: +49 5691 82-0
Fax: +49 5691 82-319
info@hewi.com
www.hewi.fr