Abbildung ähnlich

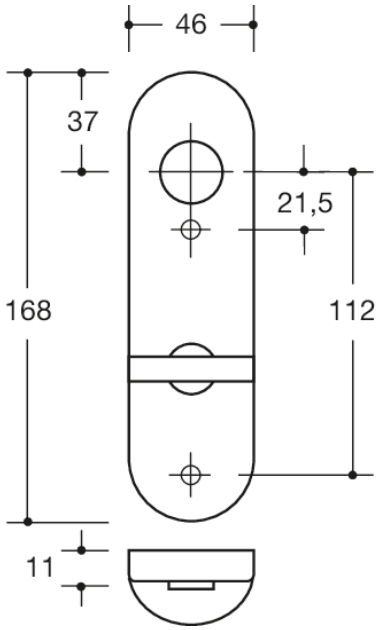

Abmessungen in mm

Eigenschaften

WC-Kurzschild
in R-Technik aus mattem Polyamid für Drückerhalsdurchmesser 23 mm, Schildunterkonstruktion in Kunststoff-Edelstahlverbundbau, WC-Ausführung mit Riegel und Schild mit Schauscheibe rot/weiß, Notöffnung mittels Vierkantdorn oder Münze, Schild-Abdeck-Kappe 46 x 168 mm, 10,5 mm hoch, flach, 1,5 mm Wandstärke, Lieferung inkl. Schrauben.

Farben/Oberflächen

- 99 (Reinweiß)
- 98 (Signalweiß)
- 97 (Lichtgrau)
- 95 (Felsgrau)
- 92 (Anthrazitgrau)
- 90 (Tiefschwarz)

HEWI Heinrich Wilke GmbH
Postfach 1260
D-34442 Bad Arolsen
Telefon: +49 5691 82-0
Telefax: +49 5691 82-319
info@hewi.de
www.hewi.com