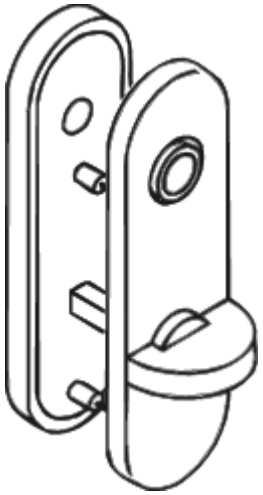

Podobne zdjęcie

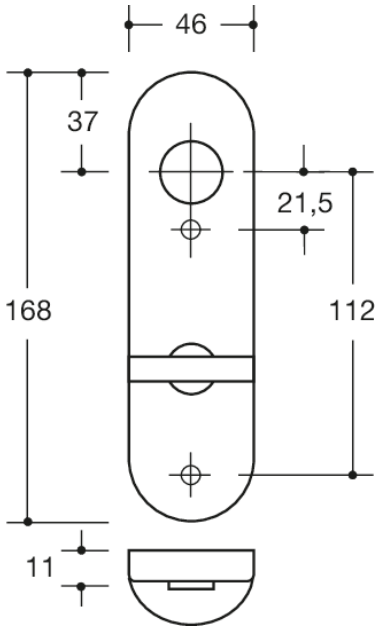

Wymiary w mm

Właściwości
WC szyld krótki, krótkie krzywki, technologia poliamidowa R, barwione na całej powierzchni, powierzchnia o wysokim połysku, dla uchwytu o średnicy szyjki 23 mm podbudowa szyldu z konstrukcji kompozytowej z tworzywa sztucznego/ stali szlachetnej, może być stosowana w wersji DIN lewa i DIN prawa. Ukryte, nieluzujące się połączenie śrubowe z kombinacją śrub M4 i tulei gwintowanych oraz sworzni wsporczych w skrzydle drzwi. Wersja WC z otwieraniem awaryjnym za pomocą czworokątnego kołka lub monety i panelu wyświetlacza czerwono-białego na zewnątrz (długie krzywki).etlacza czerwono-białego na zewnątrz (długie krzywki). Pokrętło obrotowe po stronie wewnętrznej (krótkie krzywki). Nakładka osłony 46 x 168 mm, wysokość 10,5 mm, płaska, grubość ścianki 1,5 mm.
Dostawa bez śrub

Kolory / Powierzchnie

18 (żółta musztarda)	55 (błękit akwatyczny)	92 (szary antracytowy)	99 (czysta biel)
33 (rubinowa czerwień)	84 (umbra)	95 (szary kamień)	74 (jabłko zielone)
36 (koral)	86 (piasek)	97 (jasnoszary)	
50 (stalowoniebieski)	90 (czerń jetowa)	98 (sygnał biały)	

HEWI Heinrich Wilke GmbH
Sp. z o.o. Oddz. w Polsce
Ul. Lelka 26
02-812 Warszawa
Tel.: 22 330 00 51
Faks: 22 330 00 50
info@hewi.pl