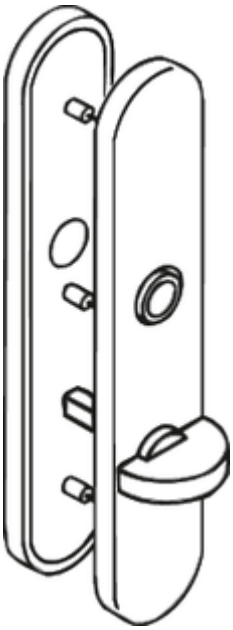

Abbildung ähnlich

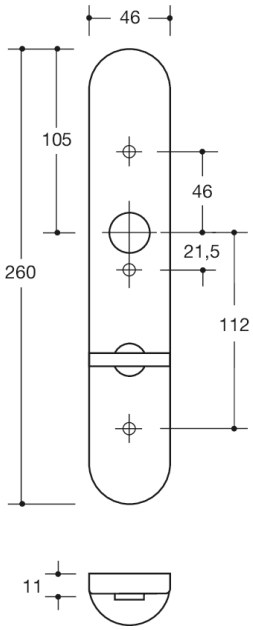

Abmessungen in mm

Eigenschaften

WC-Langschild
lange Nocken, in R-Technik aus Polyamid durchgängig eingefärbt, Oberfläche hochglänzend, und für Drückerhalsdurchmesser 20 mm
Schildunterkonstruktion in Kunststoff-Edelstahlverbundbau, DIN links und DIN rechts verwendbar. Verdeckte, lockerungssichere Verschraubung mit M4 Schrauben- und Hülsenschraubenkombination sowie in das Türblatt eintauchenden Stützzapfen. WC-Ausführung mit Notöffnung mittels Vierkantdorn oder Münze und Schauscheibe - Anzeige rot/weiß auf der Außenseite (lange Nocken). Drehknauf auf der Innenseite (kurze Nocken).
Schild-Abdeck-Kappe 46 x 260 mm, 10,5 mm hoch, flach, 1,5 mm Wandstärke.
Lieferung ohne Schrauben

Farben/Oberflächen

18 (Senfgelb)	55 (Aquablau)	92 (Anthrazitgrau)	99 (Reinweiß)
33 (Rubinrot)	84 (Umbra)	95 (Felsgrau)	74 (Apfelgrün)
36 (Koralle)	86 (Sand)	97 (Lichtgrau)	
50 (Stahlblau)	90 (Tiefschwarz)	98 (Signalweiß)	

HEWI Heinrich Wilke GmbH
Postfach 1260
D-34442 Bad Arolsen
Telefon: +49 5691 82-0
Telefax: +49 5691 82-319
info@hewi.de
www.hewi.com