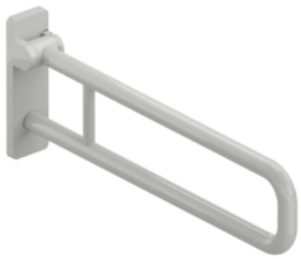

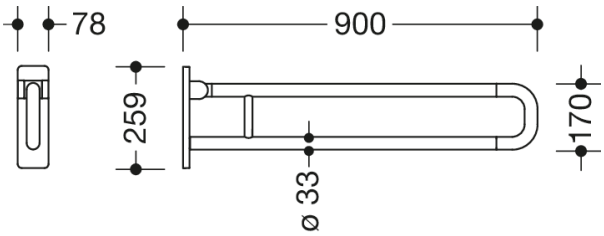

Vergelijkbare afbeelding

Afmetingen in mm

Eigenschappen

Opklapbare steun (draaibaar) uit de serie 801

- twee parallelle, boven elkaar geplaatste, door een koppelbocht samengevoegde stangen
- dient om vast te houden en te steunen
- belastbaar tot 100 kg
- met, tegen corrosie beschermde aluminiumkern en wandplaat uit kunststof met geïntegreerde stalen kern
- kan naar boven en geremd naar beneden worden geklapt en in opgeklapte stand naar links of rechts naar de wand worden gedraaid
- montage aan de wand met HEWI bevestigingsmateriaal (apart te bestellen)
- afdichtband voor de afdichting van de bevestigingspunten is bij de leveringsomvang inbegrepen
- verborgen bevestiging
- uitval 900 mm, 259 mm hoog en 78 mm breed, stangdiameter 33 mm
- van hoogwaardige polyamide door HEWI kleuren-tabel
- Toiletrolhouder 801.50.011, toilet-spoeling (draadloos) 801.50.060 en bodemsteun 950.50.021XA en 950.50.023XA achteraf aan te brengen
- geproduceerd in overeenstemming met CE- en UKCA-Verordening (EU) 2017/745 betreffende medische hulpmiddelen
- voldoet aan de eisen conform ÖNORM B1600/1601

Awards

BEST OF DECADE
universal design company

Certificaten

Kleuren / Oppervlakken

99 (zuiverwit)	92 (antraciegrijs)	74 (appelgroen)	33 (robijnrood)
98 (signaalwit)	90 (diepzwart)	55 (aqua blauw)	18 (mosterdgeel)
97 (lichtgrijs)	86 (zand)	50 (staalblauw)	
95 (rotsgrijs)	84 (ember)	36 (koraal)	

HEWI Heinrich Wilke GmbH
Postfach 1260
D-34442 Bad Arolsen

Tel.: +49 5691 82-0
Fax: +49 5691 82-319

international@hewi.com
www.hewi.com