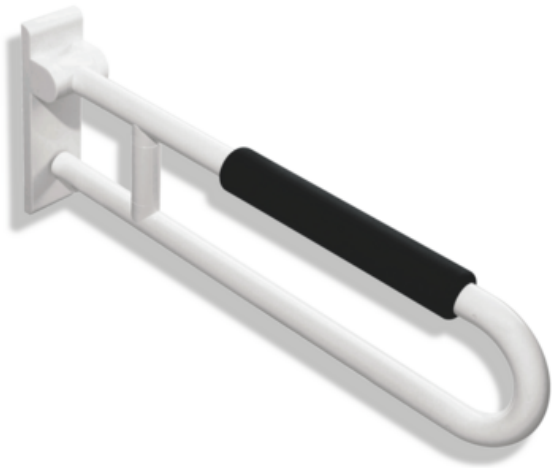

Photo similaire

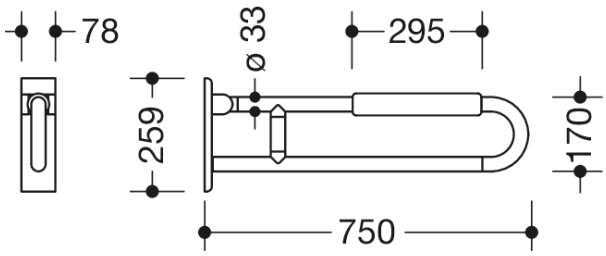

Mesures en mm

Propriétés

Barre d'appui relevable de la série 801

- accoudoir noir inclus
- deux barres parallèles superposées, réunies par un embout en U
- sert de maintien et d'appui
- charge admissible jusqu'à 100 kg
- avec âme en acier protégé contre la corrosion et plaque murale en polyamide avec âme en acier intégrée
- se relève et se rabat de manière freinée
- montage au mur par fixations murales spécifiques HEWI (à commander séparément)
- la bande d'étachéité pour étanchéifier les points de fixation est fournie
- fixation cachée
- longueur 750 mm, hauteur 259 mm, profondeur 78 mm, diamètre des barres 33 mm
- rembourrage en mousse polyuréthanne intégrale de couleur noire, longueur 295 mm
- en polyamide de haute qualité par HEWI table de couleurs
- possibilité de post-équipement de dispensateur papier WC 801.50.011, de déclenchement de chasse d'eau (radio) 801.50.060 et d'appuis au sol 950.50.021XA et 950.50.023XA
- produit conformément au règlement CE et UKCA (UE) 2017/745 relatif aux dispositifs médicaux
- rempli les exigences légales (CWATUPE, WVG Vlaanderen) par rapport à la dimension de saillie d'une barre d'appui près d'un WC

Awards

BEST OF DECADE
universal design company

Certificats

Couleurs / Surfaces

99 (blanc pur)	92 (gris anthracite)	74 (vert pomme)	33 (rouge rubis)
98 (blanc signalis.)	90 (noir foncé)	55 (bleu aqua)	18 (jaune moutarde)
97 (gris clair)	86 (sable)	50 (bleu acier)	
95 (gris souris)	84 (umbra)	36 (corail)	

HEWI Heinrich Wilke GmbH
Postfach 1260
D-34442 Bad Arolsen

Téléphon: +49 5691 82-0
Fax: +49 5691 82-319

info@hewi.com
www.hewi.fr