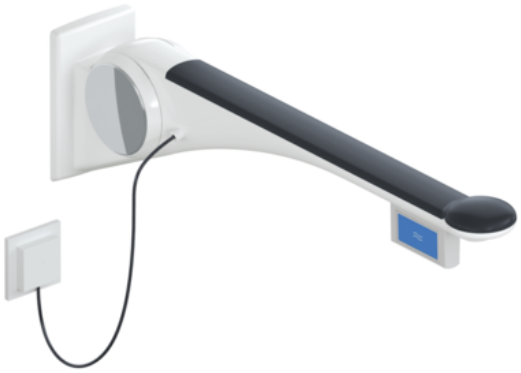

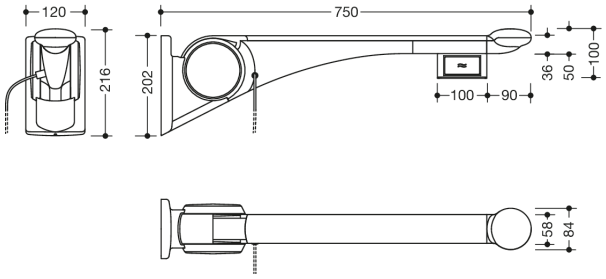

Wymiary w mm

Właściwości

Składana poręcz podporowa Premium z wyzwalaczem spłuczki WC wersja E z lewej strony serii LifeSystem

- stabilna, jednoramienna, składana poręcz podporowa
- antypoślizgowa, ergonomiczna nakładka na uchwyt z optymalnie dopasowaną, uniesioną końcówką uchwytu
- służy do trzymania, podpierania i wstawania
- wysokiej jakości powierzchnia z tworzywa sztucznego oraz odporna na zarysowania powłoka proszkowa
- najwyższa sztywność produktu zwiększa stabilność, dając użytkownikowi poczucie bezpiecznego chwytu
- ze zdalnym wyzwalaczem spłuczki (wersja E)
- wersja lewostronna (kierunek patrzenia użytkownika)
- niebieski przycisk (symbol fali) służy do spłukiwania wody (wypukły, namacalny punkt nacisku)
- kabel z wolnymi końcówkami do podłączenia ściennego
- łącznie z białą pokrywą na puszkę podtynkową
- napięcie sterujące maks. 30 V = SELV, PELV, prąd załączania maks. do 2 A
- pasuje do wszystkich dostępnych spłuczek z elektrycznym sterowaniem
- rozkładany lekko w górę i składany w dół z amortyzacją
- bezobsługowy, trwale płynny przegub, wstępnie ustawiony fabrycznie
- zdefiniowana blokada zapobiega uderzaniu składanej poręczy podporowej o ścianę
- wysięg 750 mm, szerokość 120 mm, płyta ścienna wysokość 202 mm
- nakładka na uchwyt o szerokości 58 mm, końcówka uchwytu o szerokości 84 mm
- aluminiowy wysięgnik lakierowany proszkowo w kolorach HEWI biały sygnałowy z połyskiem z nakładką z tworzywa sztucznego w SD (biały sygnałowy, matowy) i GU (antracytowy, matowy) albo wysięgnik antracytowy z połyskiem z nakładką z tworzywa sztucznego w TB (biały sygnałowy, matowy) i DR (antracytowy, matowy), z chromowanymi na wysoki połysk elementami wystroju
- Uchwyt na rolkę papieru toaletowego 802.50.01160 oraz podparcie pleców 802.51.90.. do doposażenia
- obciążenie do 100 kg
- łatwy montaż poprzez oddzielną instalację płyty montażowej wykonanej ze stali szlachetnej, matowo szlifowanej
- schowany, odporny na korozję i sprawdzony materiał mocujący HEWI do różnych konstrukcji ścian (zamawiany oddzielnie)
- taśma uszczelniająca do uszczelniania punktów mocowania wchodzi w zakres dostawy
- produkowany zgodnie z CE- i UKCA-rozporządzeniem (UE) 2017/745 w sprawie wyrobów medycznych
- spełnia obowiązujące w Belgii wymogi (CWATUPE, WVG Vlaanderen) pod kątem udźwigu składanej poręczy podporowej przy WC

Kolory / Powierzchnie

TB (antracyt wysoki połysk -biały mat)

SD (biała politura -biały mat)

GU (biale wysokim polysku -antracytowy matowy)

DR (antracyt wysoki połysk -antracyt mat)

HEWI Heinrich Wilke GmbH
Sp. z o.o. Oddz. w Polsce
Ul. Lelka 26

02-812 Warszawa
Tel.: 22 330 00 51

Faks: 22 330 00 50
info@hewi.pl