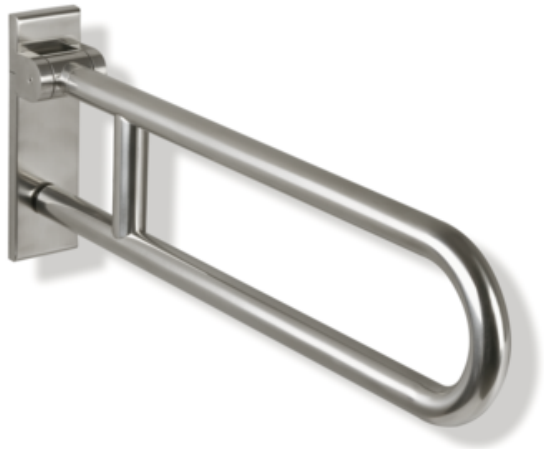

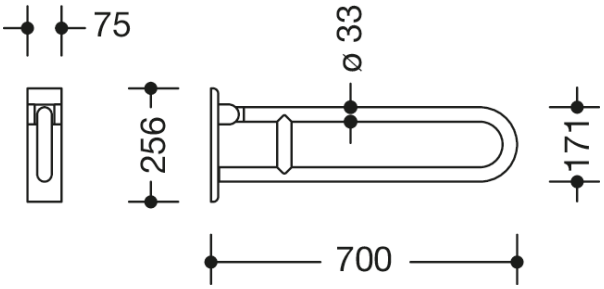

Afmetingen in mm

Eigenschappen

Opklapbare steun (draaibaar) uit de serie 805 classic

- twee parallelle, boven elkaar geplaatste, door een koppelbocht samengevoegde stangen (gevormd uit een continue buis)
- dient om vast te houden en te steunen
- belastbaar tot 100 kg
- wandplaat van polyamide met geïntegreerde stalen kern
- kan naar boven en geremd naar beneden worden geklapt en in opgeklapte stand naar links of rechts naar de wand worden gedraaid
- montage aan de wand met HEWI bevestigingsmateriaal (apart te bestellen)
- afdichtband voor de afdichting van de bevestigingspunten is bij de leveringsomvang inbegrepen
- verborgen bevestiging
- uitval 700 mm, 259 mm hoog en 78 mm breed, stangdiameter 33 mm, buisdikte 2 mm
- van hoogwaardig roestvrij staal, oppervlak mat geborsteld
- Toiletrolhouder 805.50.015 evenals toilet-spoeling (draadloos) 805.50.060 en bodemsteun 950.50.022XA en 950.50.024XA achteraf aan te brengen
- geproduceerd in overeenstemming met CE- en UKCA-Verordening (EU) 2017/745 betreffende medische hulpmiddelen
- voldoet aan de eisen conform ÖNORM B1600/1601 en SIA 500

Awards

Certificaten

HEWI Heinrich Wilke GmbH
Postfach 1260
D-34442 Bad Arolsen
Tel.: +49 5691 82-0
Fax: +49 5691 82-319
international@hewi.com
www.hewi.com