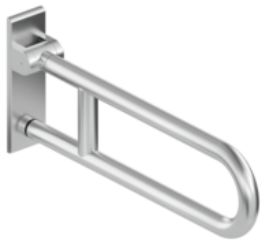

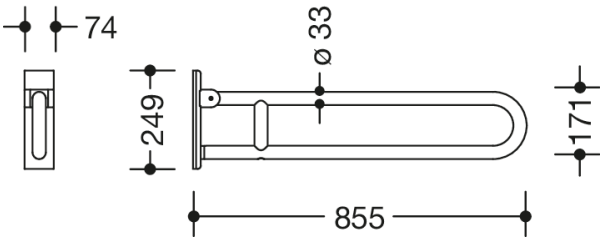


Photo similaire

Mesures en mm

**Propriétés**

Barre d'appui relevable (rotative) de la série 805 classic

- deux barres parallèles superposées, réunies par un embout en U (D'un tube continu formé)
- sert de maintien et d'appui
- charge admissible jusqu'à 100 kg
- se relève et se rabat de manière freinée, en position relevée, elle se replie contre le mur (à droite ou à gauche)
- utilisation mobile
- pour le rééquipement facile et flexible sur la plaque de montage pré-assemblé existante : 950.50.016, à commander séparément
- assemblage sans outil et rapide par simple accrochage de la barre d'appui relevable
- sécurisé avec une vis de fixation contre le retrait involontaire
- longueur 850 mm, hauteur 250 mm, profondeur 75 mm, diamètre des barres 33 mm, épaisseur de la barre 2 mm
- en acier inox, surface brossée mat
- possibilité de post-équipement de dispensateur papier WC 805.50.015 aussi bien que de déclenchement de chasse d'eau (radio) 805.50.060 et d'appuis au sol 950.50.022XA et 950.50.024XA
- produit conformément au règlement CE et UKCA (UE) 2017/745 relatif aux dispositifs médicaux
- répond aux exigences des normes DIN 18040, ÖNORM B1600/1601 et SIA 500

**Certificats**



HEWI Heinrich Wilke GmbH
Postfach 1260
D-34442 Bad Arolsen

Téléphon: +49 5691 82-0
Fax: +49 5691 82-319

info@hewi.com
www.hewi.fr