Oparcie HEWI
805.51.910

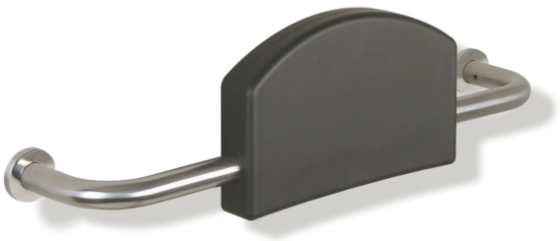

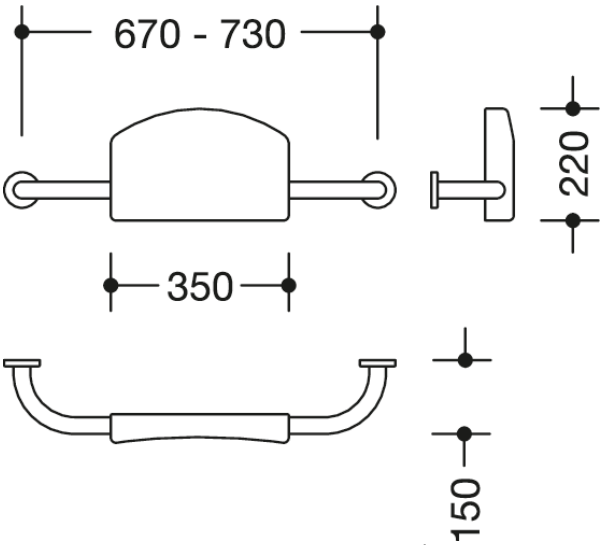

Wymiary w mm

Właściwości
Oparcie Seria 805
- miękkie oparcie z dwoma drążkami
- służy do opierania pleców w czasie siedzenia na WC
- mocowanie do ściany za pomocą rozet
- długość osi, regulowana podczas montażu, od 670 do 730 mm
- wys. 220 mm i gł. 150 mm, szer. oparcia 350 mm, średnica drążka 33 mm, gr. rurki 2 mm, śr. rozety 70 mm
- oparcie z czarnej pianki poliuretanowej
- z wysokiej jakości stali, powierzchnia szczotkowana
- spełnia wymagania norm DIN 18040 i ÖNORM B1600/1601

Wyróżnienia

Zastrzega się możliwość wprowadzania zmian technicznych, 30.04.2024

HEWI Heinrich Wilke GmbH
Sp. z o.o. Oddz. w Polsce
Ul. Lelka 26
02-812 Warszawa
Tel.: 22 330 00 51
Faks: 22 330 00 50
info@hewi.pl