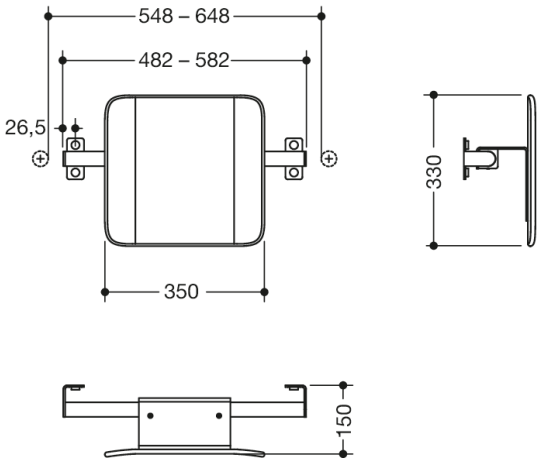

Podobne zdjęcie

Wymiary w mm

Właściwości

Oparcie, System 900

- oparcie z obustronnymi drążkami mocującymi z rozetami
- służy do oparcia pleców w toalecie
- do montażu ściennego obok składanych poręczy podporowych, design (B) Systemu 900
- do montażu ściennego
- wysokość 330 mm i głębokość 150 mm, szerokość oparcia 350 mm, średnica drążka 32 mm, grubość rurki 2 mm
- rozstaw osi 482 do 582 mm (wymiar w świetle między żerdziami składanych poręczy podporowych 548-648 mm) regulowane na miejscu
- oparcie z tworzywa sztucznego w kolorach HEWI 98 (biały sygnałowy) i 92 (szary antracytowy)
- połączenie z wysokiej jakości stali szlachetnej, szlifowana matowo powierzchnia
- w zestawie bezkorozyjny i sprawdzony materiał montażowy HEWI
- spełnia wymogi Standardu BS 8300:2009 (+A1:2010)/Doc M

Wyróżnienia

Kolory / Powierzchnie

98 (sygnał biały)
92 (szary antracytowy)

HEWI Heinrich Wilke GmbH
Sp. z o.o. Oddz. w Polsce
Ul. Lelka 26
02-812 Warszawa
Tel.: 22 330 00 51
Faks: 22 330 00 50
info@hewi.pl