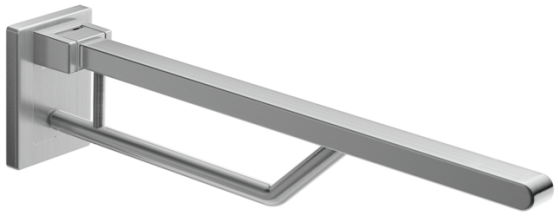

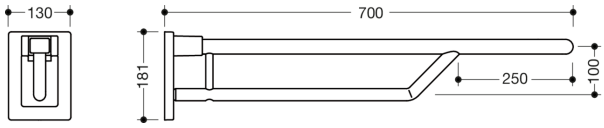

Wymiary w mm

Właściwości

Uchwyt uchylny Duo

- podwójny uchwyt
- dolna część uchwytu połączona z górną pod kątem 135°
- górny uchwyt wykonany z profilu 40 x 30 mm o zaokrąglonych krawędziach
- dolny uchwyt (o śr. 25 mm), umieszczony w odległości 250 mm od przedniej krawędzi górnego uchwytu ułatwia boczne przesiadanie się na wózek
- dł. 700 mm, platforma ścienna: wys. 181 mm i szer. 130 mm
- można składać do pozycji pionowej oraz pokonując opór rozkładać do pozycji poziomej
- z wysokiej jakości stali, powierzchnia szczotkowana
- osłona platformy montażowej z wysokiej jakości poliamidu o wyglądzie stali
- stabilne, trzypunktowe mocowanie
- do montażu za pomocą odpornego na korozję i sprawdzonego zestawu do mocowania HEWI (należy zamawiać oddzielnie, odpowiednio do rodzaju ściany)
- taśma uszczelniająca do uszczelniania punktów mocowania wchodzi w zakres dostawy
- zestawy uzupełniające: uchwyt na papier toaletowy 950.50.01150, uchwyt na papier z przyciskiem spuszczania wody 950.50.07290 (prawy), 950.50.07390 (lewy), podpórka 950.50.020XA, 950.50.025XA, 950.50.026XA oraz nakładka antypoślizgowa 950.50.03192
- produkowany zgodnie z CE- i UKCA-rozporządzeniem (UE) 2017/745 w sprawie wyrobów medycznych
- spełnia wymagania ÖNORM B1600/1601 i SIA 500
- obciążenie do 100 kg

Zestaw do mocowania należy zamawiać oddzielnie, odpowiednio do rodzaju ścian.

Certyfikaty

HEWI Heinrich Wilke GmbH
Sp. z o.o. Oddz. w Polsce
Ul. Lelka 26
02-812 Warszawa
Tel.: 22 330 00 51
Faks: 22 330 00 50
info@hewi.pl