

RUGLEUNING

OPKLAPBARE STEUNEN

NODIG VOOR ALLE

**805.51.906**

- asafstand 650-750 mm ter plaatse instelbaar
- 150 mm diep
- dubbelzijdige bevestiging
- rugleuning van kunststof in HEWI kleuren 98 (signaalwit), 92 (antraciet-grijs) en 90 (diepzwart)
- stangen van roestvrij staal, mat geborsteld

**805.51.907**

- dito
- 230 mm diep

**805.51.926R**
805.51.926L

- asafstand 650-750 mm ter plaatse instelbaar
- 150 mm diep
- eenzijdige bevestiging
- rugleuning van kunststof in HEWI kleuren 98 (signaalwit), 92 (antraciet-grijs) en 90 (diepzwart)
- stangen van roestvrij staal, mat geborsteld

**805.51.927R**
805.51.927L

- dito
- 230 mm diep

+

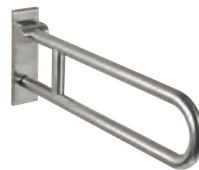
Roestvrij staal, mat geborsteld**805.50.2...0**
805.50.1...0 | draaibaar

+

BM17.2

voor bevestiging aan wanden uit beton (> C20/C25)
algemeen bouwkundig
registratienummer: ETA-11/0493

Optioneel: injectiemortel (HEWI Type-Nr.: 200311)
of ter plaatse te bestellen:
injectiemortel HIT-HY200A (Hilti),
mortelspuit HDM van Hilti

BM10.2

voor bevestiging aan wanden uit beton (> C20/C25)

BM11.2

voor bevestiging aan wanden van cellenbeton (> P2)

Optioneel:
injectiemortel (HEWI Type-Nr.: 200266),
conische boor (HEWI Type-Nr.: 171041)
of ter plaatse te bestellen:
injectiemortel HIT-HY 270 van Hilti,
mortelspuit HDM van Hilti,
conische boor TE-C PB 22/100 van Hilti

BM12.2

voor bevestiging aan lichtbouw wanden met frame van multiplex platen (waterbestendig verlijmd, ten minste 30 mm sterkte vereist, bv. draagconstructie of voorwandinstallatie)

BM13.2

voor bevestiging aan lichtbouw wanden met geïntegreerde staalplaten (b.v. draagconstructie of voorwandinstallatie)

BM18.2

voor bevestiging aan wanden uit:

- massieve baksteen
- geperforeerde kalkzandsteen
- holle bloksteen van beton
- geperforeerde baksteen
- holle blokken van licht beton
- poreus licht beton

algemeen bouwkundig
registratienummer: ETA-13/1036

Optioneel:
injectiemortel (HEWI Type-Nr.: 200266)
of ter plaatse te bestellen:
injectiemortel HIT-HY 270 van Hilti,
mortelspuit HDM van Hilti

RUGLEUNING

OPKLAPBARE STEUNEN

NODIG VOOR ALLE

**805.51.900**

- asafstand 670-730 mm ter plaatse instelbaar
- 150 mm diep
- dubbelzijdige bevestiging
- rugleuning-kussen van zwarte PUR
- stangen van roestvrij staal, mat geborsteld

**805.51.920R (rechts)**
805.51.920L (links)

- asafstand 670-730 mm ter plaatse instelbaar
- 150 mm diep
- eenzijdige bevestiging
- rugleuning-kussen van zwarte PUR
- stangen van roestvrij staal, mat geborsteld

+

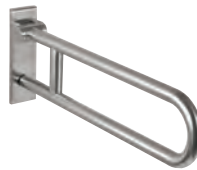
Roestvrij staal, mat geborsteld**805.50.2...0**
805.50.1...0 | draaibaar

+

BM10.2.1 (beide zijden)
BM10.2.2 (eenzijdig)

voor bevestiging aan wanden uit beton (> C20/C25)
algemeen bouwkundig registratienummer: ETA-11/0493

BM11.2.1 (beide zijden)
BM11.2.2 (eenzijdig)

voor bevestiging aan wanden

met zeefhuls ø 18 mm

- holle bloksteen van beton
- geperforeerde baksteen
- holle blokken van licht beton
- poreus licht beton

zonder zeefhuls

- massieve baksteen
- geperforeerde kalkzandsteen

met zeefhuls ø 22 mm

- cellenbeton (> P2)

BM12.2.1 (beide zijden)
BM12.2.2 (eenzijdig)

voor bevestiging aan lichtbouw wanden met frame van multiplex platen (waterbestendig verlijmd, ten minste 30 mm sterkte vereist, bv. draagconstructie of voorwandinstallatie)

BM13.2.1 (beide zijden)
BM13.2.2 (eenzijdig)

voor bevestiging aan lichtbouw wanden met geïntegreerde staalplaten (b.v. draagconstructie of voorwandinstallatie)