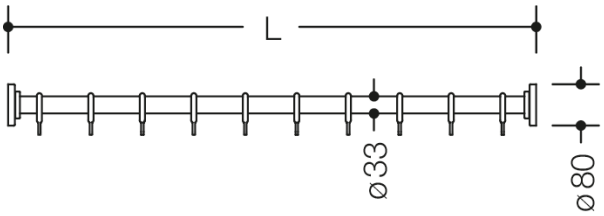

Bild liknande

Mått i mm

Fastigheter

Gardinskena (självmordshämmande version) Serie 801

- Fäst rosetter med integrerade magneter
- lossnar med en last på ca 25 kg (återanvändbar)
- Tillverkad av högkvalitativ polyamid med metallkärna
- Måttbeställd längd från min. 225 mm till max. 1725 mm, Stångdiameter 33 mm och rosettdiameter 80 mm
- med motsvarande antal gardinringar
- Fästmaterial ingår i leveransomfattningen
- tillverkad av högglansig polyamid enligt HEWI färgkarta

Priser och utmärkelser

Färger/Ytor

99 (ren vit)	92 (antracitgrå)	55 (aquablå)
98 (signal vit)	90 (djupt svart)	50 (stålblått)
97 (ljusgrå)	86 (sand)	33 (rubinröd)
95 (grått berg)	84 (umbra)	18 (senapsgult)

HEWI Nordic ApS
Design District CPH
Jyllingevej 48
2720 Vanløse
Denmark
telefon: +45 53 53 46 38
info@hewi.com